

0100\_SCH A

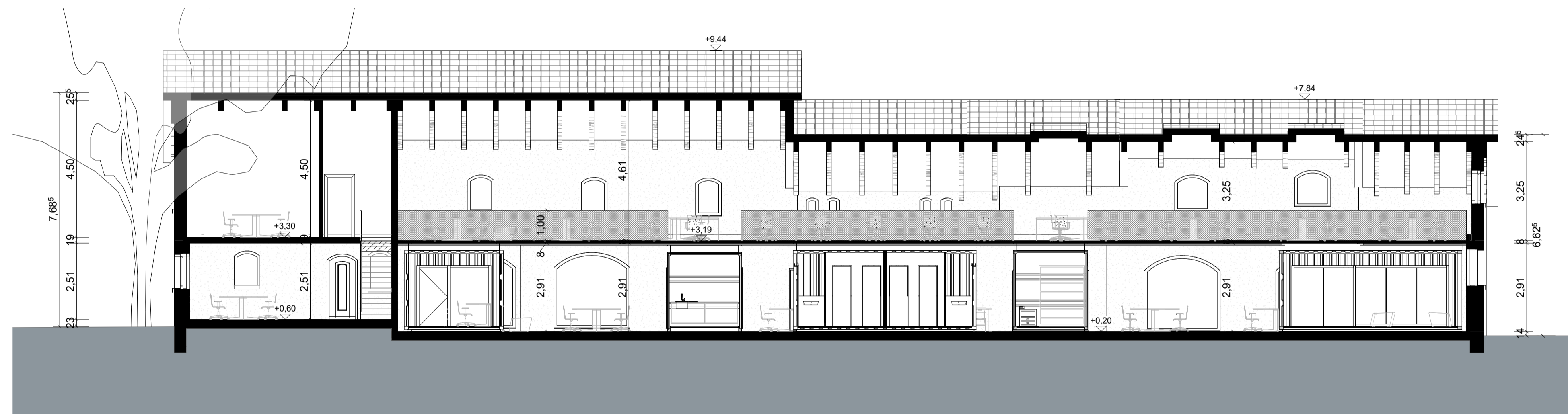

0100\_SCH B

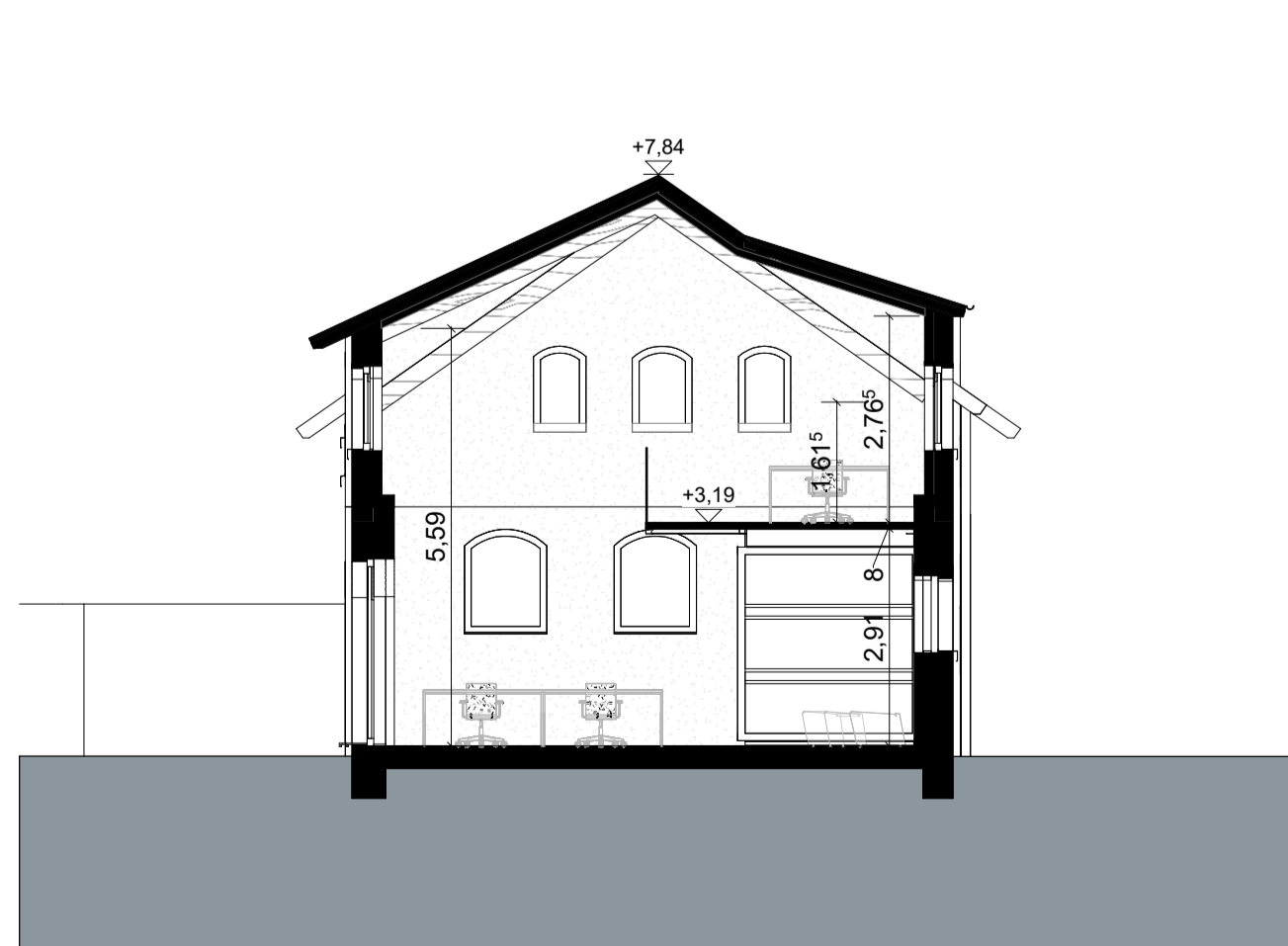

0100\_SCH C

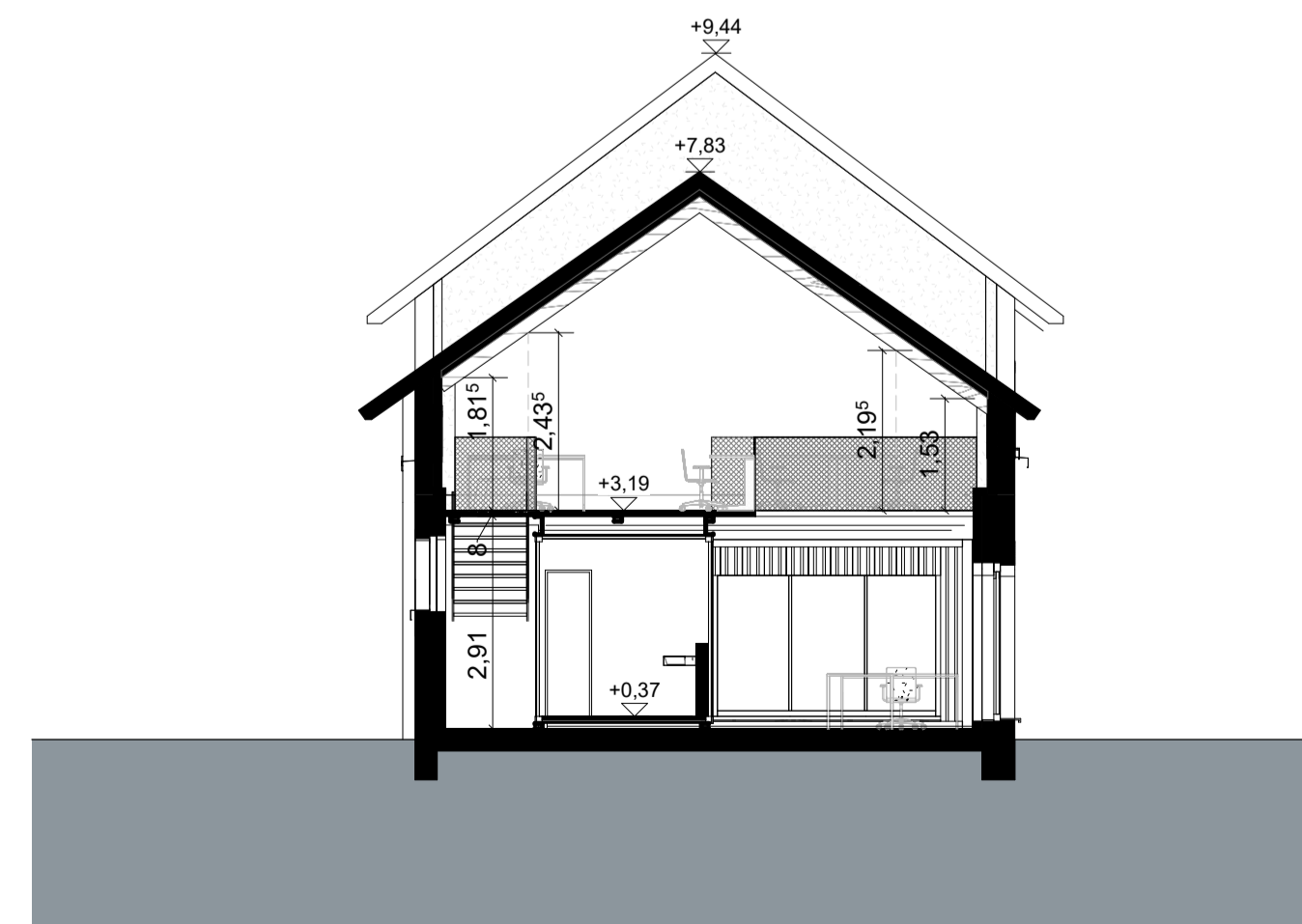

0100\_SCH D

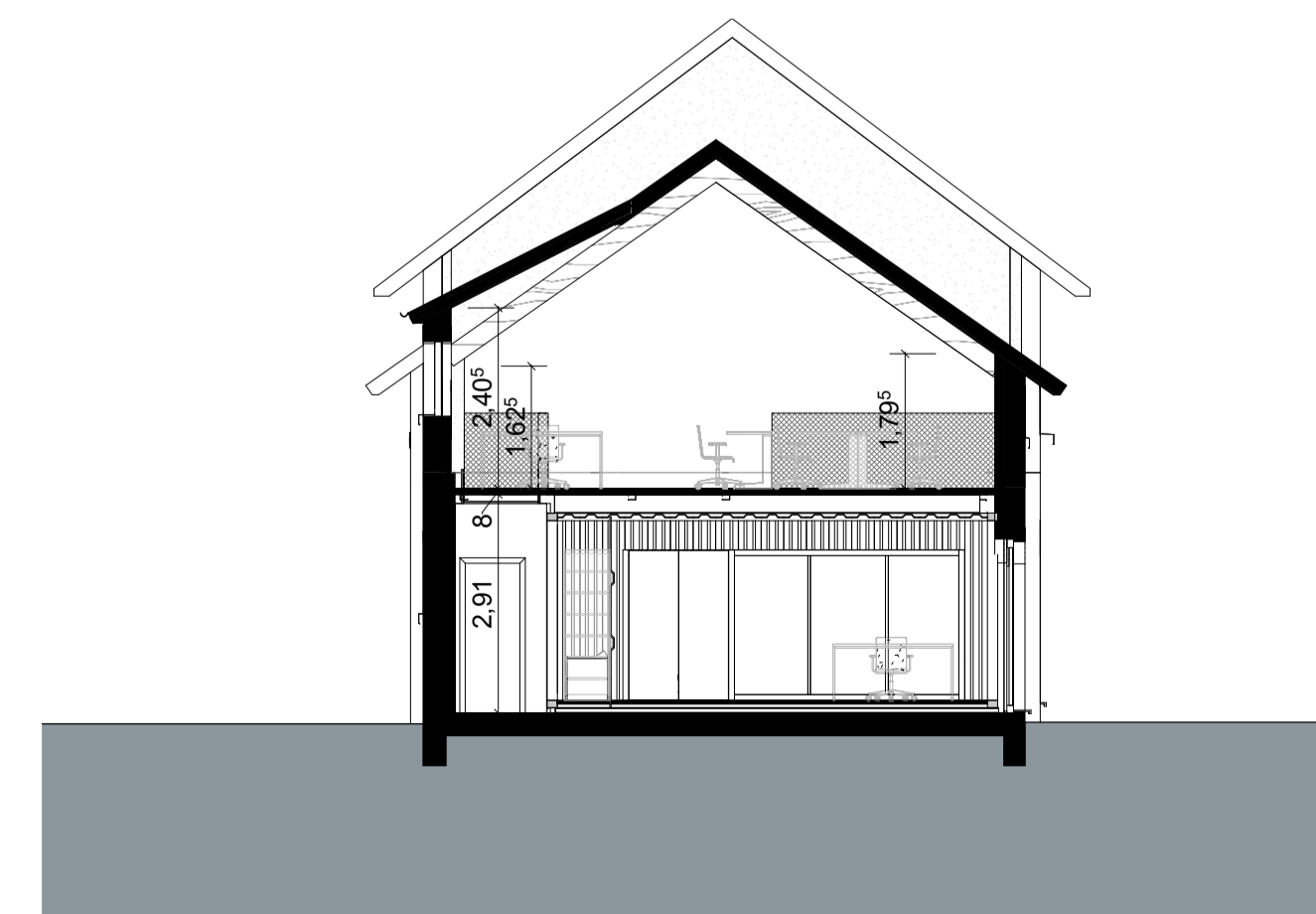

0100\_SCH 1

**LEGENDE:**

Alle Höhenangaben beziehen sich auf OKFFB.  
Die Maße des Bestandsgebäudes basieren auf Bestandsplänen und sind vor Ort auf Übereinstimmung mit dem Gebäude zu überprüfen.

Alle Maße sind vom Unternehmer genau zu prüfen und zu vergleichen.  
Unstimmigkeiten sind der Bauleitung unverzüglich zu melden.

Dieser Plan gilt nur in Verbindung mit den Plänen des Statikers, der Fachingenieure und Fachfirmen.

Sämtliche Wände sind bis UK-Rohdecke bzw. Unterzug hochzuführen, sofern nicht anderweitig angegeben.

Sämtliche Durchbrüche in den Wänden und Decken sind nach der Installation gemäß den gültigen Brandschutzvorschriften zu schließen.

- Bestand
- Neu

Index	Datum	Änderung

Bauherr **Gut Ringelsbruch Grundstückverwaltungs GmbH & Co.KG** vertr. d. Hrn. Kai Huttrop-Hage

Projektname **20-004 Gut Ringelsbruch Renovierung und Nutzungsänderung**  
Ringelsbruch 1,3-6,8+9; 33106 Paderborn

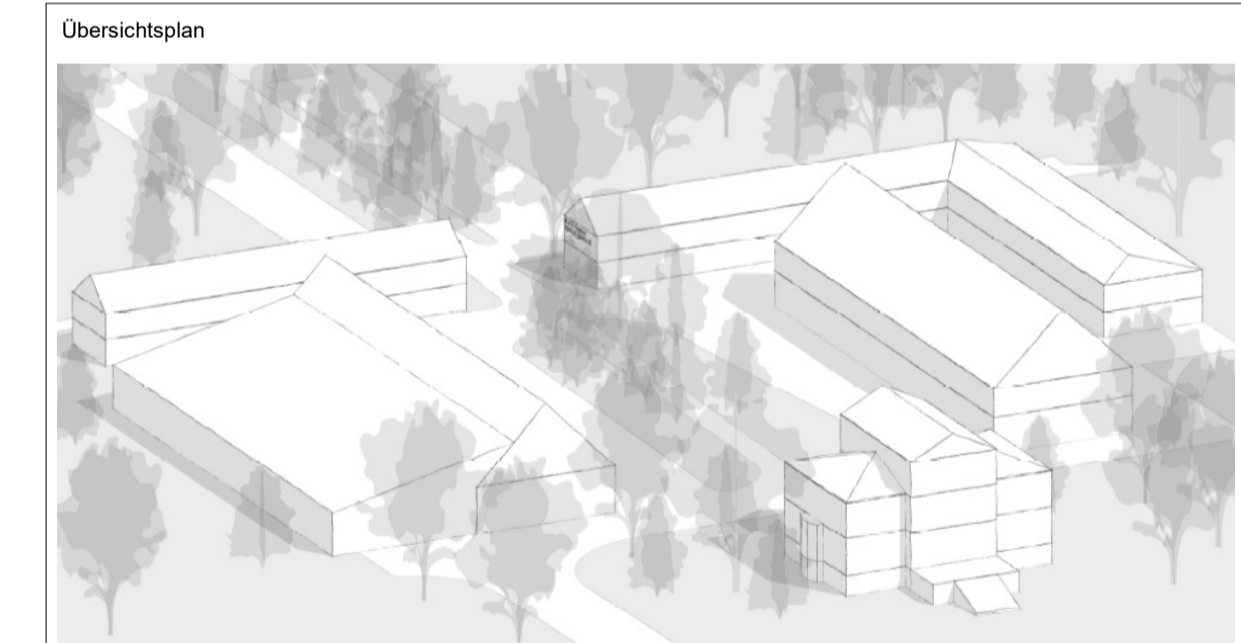

Phase **Entwurfsplanung**

Plannamen **Torhaus Süd Schnitte**

Architekt **HA HOMANN ARCHITEKTEN** Untere Bahnhofstraße 28, 59929 Brilon / Alme, Tel. 02964 968 30 - 0

Tragwerksplanung

Fachplaner

Fachplaner Planphase Planart Standort Ebene Plannummer Index

**A - EP - SN - GRB\_TS - - 002 -**

Proj.-Nr. 20-004 Größe A1 Datum 31.08.2020 10:29:12 Maßstab 1:100

Gez. Arch. SP/RW Phase LP 3 Index Plan-Nr. A-EP-SN-GRB\_TS\_-002

Bestätigung Architekt / Fachplaner Bestätigung Bauherr

Unterschrift Architekt Unterschrift Bauherr